Ремонт в здании Красногвардейского сельского совета
21.10.2016 16:17

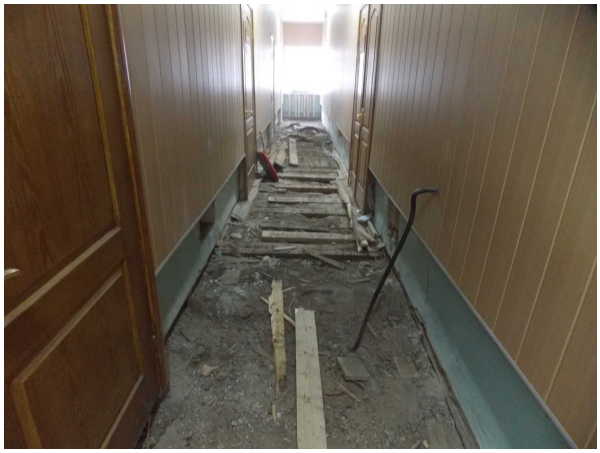

В здании Администрации Красногвардейского сельского поселения (сельского совета) ведутся ремонтные работы. Просьба отнестись с пониманием и терпением.